Verzehrempfehlung:
1 Kapsel täglich vor einer Hauptmahlzeit mit 250 ml Wasser verzehren.

Niacin trägt zu einem normalen Energiestoffwechsel bei.

Nährstoffe:	**pro 1 Kapsel Tagesdosis**	**NRV***
NADH	20 mg	**
Nicotinamid (Niacin)	2,4 mg	15 %

*prozentualer Anteil der Nährstoffbezugswerte nach Verordung (EU) NR. 1169/2011 pro Tagesdosis. **keine Empfehlung vorhanden.

Nennfüllmenge: 23,52 g

Hergestellt in Deutschland
BIONOVO® GmbH
Niermannsweg 11-15 · 40699 Erkrath

ViaBia®

NADH Plus Kapseln

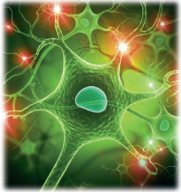

60 Kapseln für 60 Tage
NAHRUNGSERGÄNZUNGSMITTEL

Zutaten:
Calciumlactat, Überzugsmittel: Hydroxypropylmethylcellulose (pflanzliche Kapselhülle), 6,2 % Dinatriumsalz des reduzierten Nicotinamidadenindinukleotides (NADH), Nicotinamid)

10819750000

Nahrungsergänzungsmittel dienen nicht als Ersatz für eine abwechslungsreiche und ausgewogene Ernährung sowie eine gesunde Lebensweise. Die angegebene empfohlene tägliche Verzehrsmenge darf nicht überschritten werden. Außerhalb der Reichweite von kleinen Kindern aufbewahren!
Alle Angaben unterliegen den bei Naturprodukten üblichen Schwankungen. Ungeöffnet, kühl und trocken aufbewahrt, mindestens haltbar bis Ende/L-Nr.: Ende 10/2024 / Chargen-Nr: 1081975.402397.
Füllhöhe technisch bedingt.